

TUTORIAL PARA INSTALAÇÃO NO NAVEGADOR SEGURO (MSB SEB) E TESTES DE COMPATIBILIDADE PARA ACESSO AO SIMULADO E PROVA VESTIBULAR MEDICINA UNI-CET 2026

A instalação do navegador seguro deverá ser realizada **no mesmo computador** que será utilizado para realização da prova.

Somente **Desktop ou Notebook** com Windows são permitidos. **O computador deverá ter o Windows 7 ou superior instalado.** O Navegador Seguro MSB SEB **NÃO é compatível com Android, iOS, MAC ou Linux.**

Todo o processo será **guiado por e-mail**. Teste seu e-mail ou entre em contato através de nossos canais para proceder alterações (**vestibular@unicet.edu.br**, WhatsApp (86) 99981-6961, (86) 98825-1174).

DOWNLOAD E INSTALAÇÃO DO NAVEGADOR SEGURO (MSB)

Passo 1: Download

Clique no link abaixo, ou digite este endereço de Internet em seu navegador

<https://tests.mettl.com/v2/msb-download-windows-new>

O que é MSB?

O Mettl Secure Browser é um navegador de bloqueio baseado na web que converte qualquer sistema em uma estação de trabalho segura.

- Não permite que o candidato saia da janela de teste antes que o teste termine. Também restringe a abertura de qualquer site não autorizado ou o acesso a qualquer software/aplicativo de terceiros na lista negra.
- O MSB também desliga todos os aplicativos ativos, como outros navegadores e ferramentas de trapaça.

Passo 2: Instalando o MSB

Para iniciar a instalação do MSB, o candidato precisa ter o arquivo de instalação do MSB baixado em seu computador. Ele pode obter esse arquivo de instalação (.exe) por meio do e-mail de convite para teste que pode ter recebido ou por meio do link no Passo 1. Clique no arquivo baixado do Mettl Secure Browser (MSB) com o nome MSB.exe. O candidato deve seguir as etapas abaixo:

- 1) Clique duas vezes no arquivo MSB baixado para iniciar a instalação.



2) Clique em “Instalar”.



3) Após a conclusão da instalação, clique em “Fechar”.

Passo 3: Iniciando o Teste/Prova

1) Após a instalação bem-sucedida, o candidato deve clicar no link de teste compartilhado com ele pelo e-mail, para o teste Simulado e a Prova Online será enviado um e-mail diferente portanto terá também link de acesso diferente, que abrirá a página do teste.



Figura 1 - botão do link do teste no e-mail enviado

2) Clique em Continuar

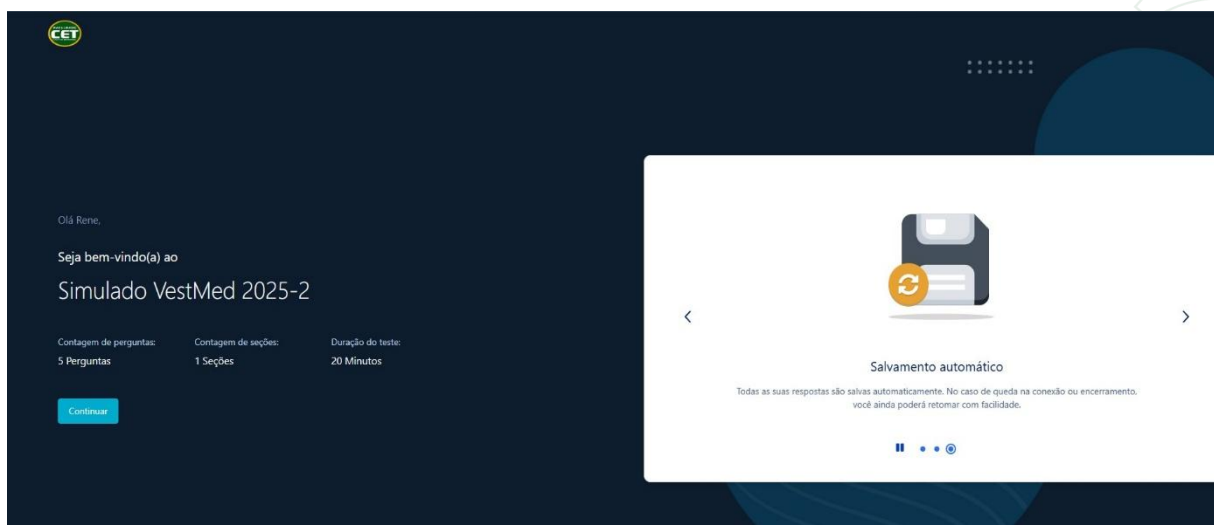

3) Antes de iniciar o teste o programa MSB já deve estar instalado, se já instalou clique em Continuar, caso não veja o Passo 2 desse tutorial e faça a instalação.

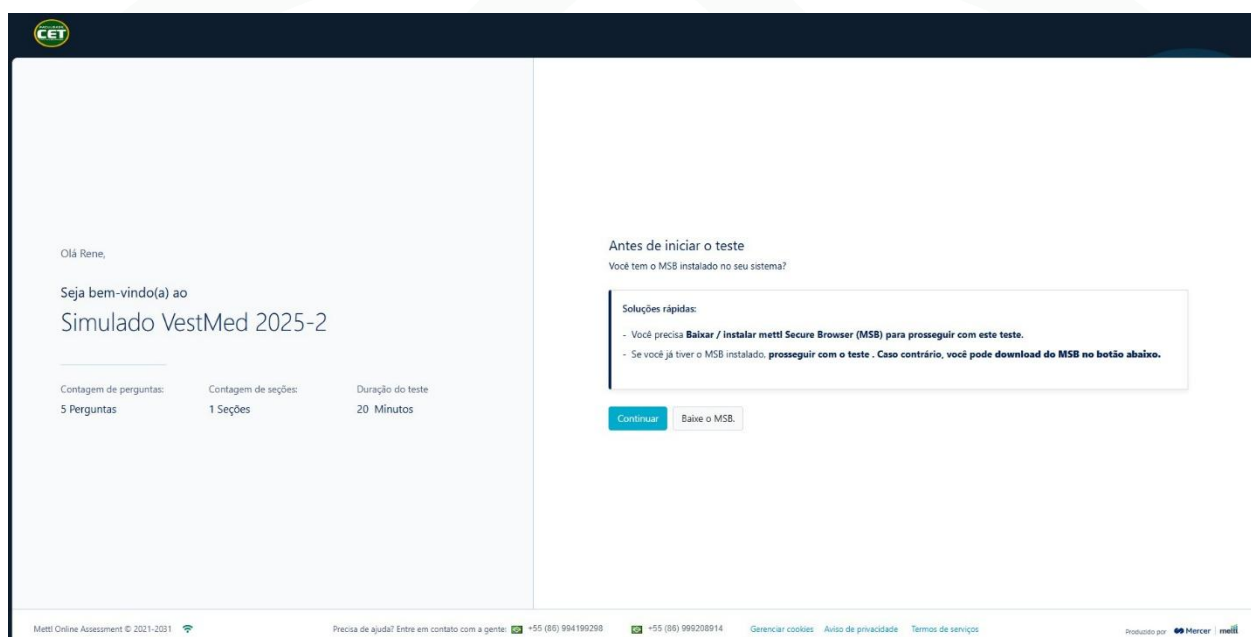

4) Clique em Teste de lançamento e abrirá uma janela de abrir o MSB.

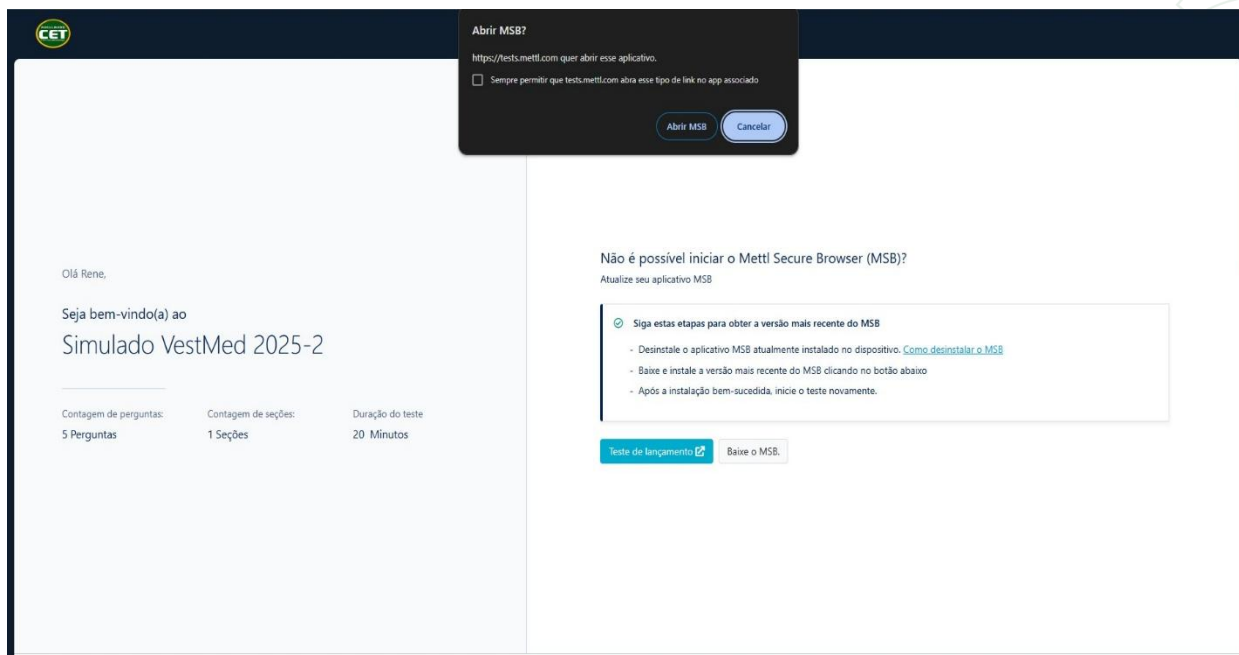

5) Ao abrir o MSB, ele forçará o fechamento de todas as janelas e aplicativos do navegador ativos no sistema e solicitará permissão formal para fazê-lo. Após o lançamento, o pop-up abaixo informa o candidato sobre os processos que precisam ser fechados para que o MSB seja iniciado.

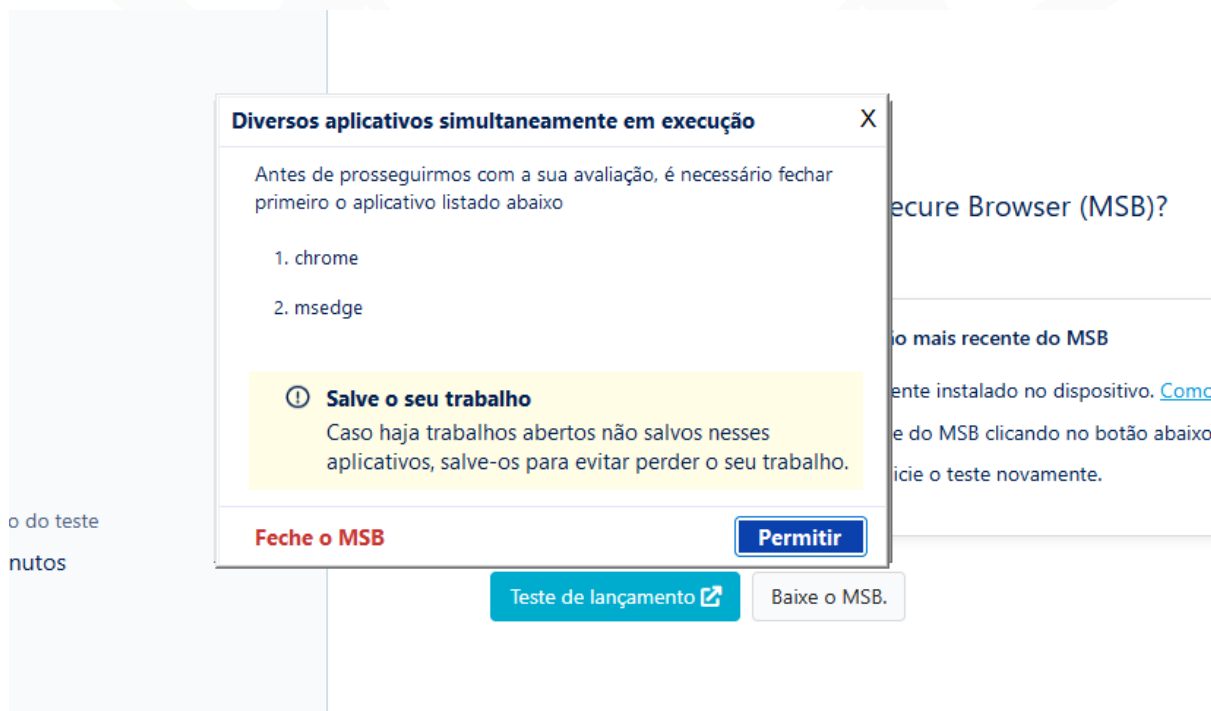

6) Para prosseguir, o candidato precisa clicar no botão “Permitir” que o MSB fechará esses aplicativos e navegadores. Além disso, se o MSB não conseguir fechar todos os aplicativos mencionados sozinho, ele poderá solicitar que o candidato feche esses aplicativos manualmente no Gerenciador de Tarefas.

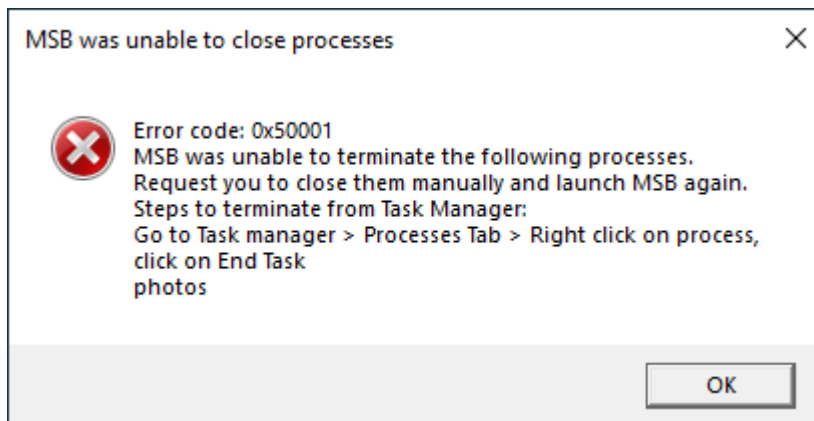

7) Abra o Gerenciador de Tarefas (Ctrl+Shift+ESC) no sistema, selecione as opções mencionadas em Aplicativos e processos em segundo plano solicitados pelo MSB e feche-os clicando em Finalizar Tarefa.

Coisas para lembrar:

Para garantir que você não tenha problemas ao tentar fazer um teste no MSB, certifique-se do seguinte:

- Não há restrições na rede.
- O acesso à câmera e microfone para este dispositivo esteja ativado e a permissão para MSB na lista de aplicativos.
- Seu antivírus suporta MSB.
- Você deve ter direitos de administrador no sistema e não estar logado como usuário convidado.
- Seu sistema operacional está atualizado e sem instalações pendentes.
- O MSB não permitirá que ele saia do aplicativo antes que o teste seja concluído.
- Evite pressionar a tecla F5, pois ela também envia o teste se pressionada ao responder as questões.
- Se a tela do computador for compartilhada antes de iniciar o MSB, o candidato não poderá iniciar o teste até que ele remova o cabo usado para compartilhar as telas.
- Se o candidato conectar o cabo para compartilhar telas enquanto estiver tentando fazer o teste, o teste será encerrado.

TESTE DE COMPATIBILIDADE DO SEU COMPUTADOR

Realizar o teste de compatibilidade para assegurar-se de que o seu computador é compatível com a plataforma. O teste é simples, porém sua realização é muito importante para proporcionar mais segurança e tranquilidade no dia da Prova. Apenas computadores com sistema operacional Windows 8.1 ou superior são compatíveis.

Atenção! Este não é um simulado da prova. Trata-se apenas da verificação da configuração de seu computador para ter acesso ao sistema de provas.

Passo 1:

Clique no link abaixo para fazer o teste de compatibilidade

<https://tests.mettl.com/system-check?i=7zez7moe8&eck=DT0oDW%2FigKWIG88TuJx00%2FoS9SaprSnJ3vk8JMcS%2FuKmqoghQf6BHyLb3YCSdst2>

Em computadores domésticos (uso pessoal) fique atento para desabilitar antivírus/firewall se necessário.

Passo 2:

Clique no botão Continuar

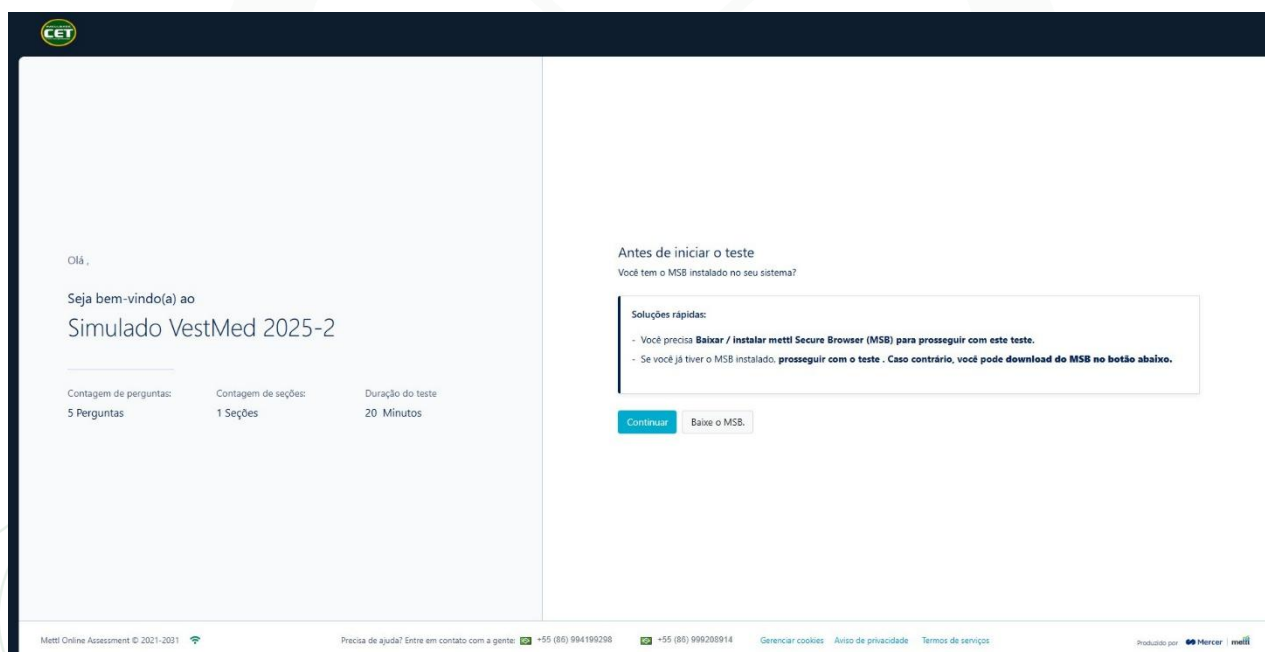

Passo 3:

Clique no botão Teste de Lançamento

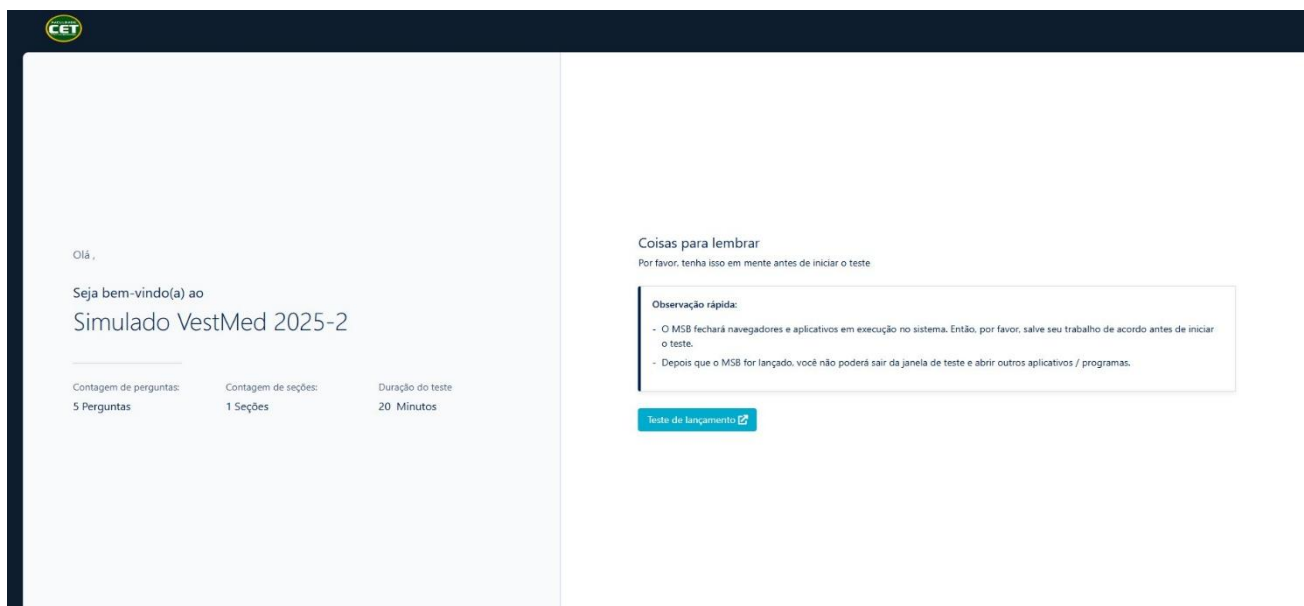

Passo 4:

Clique em Abrir MSB

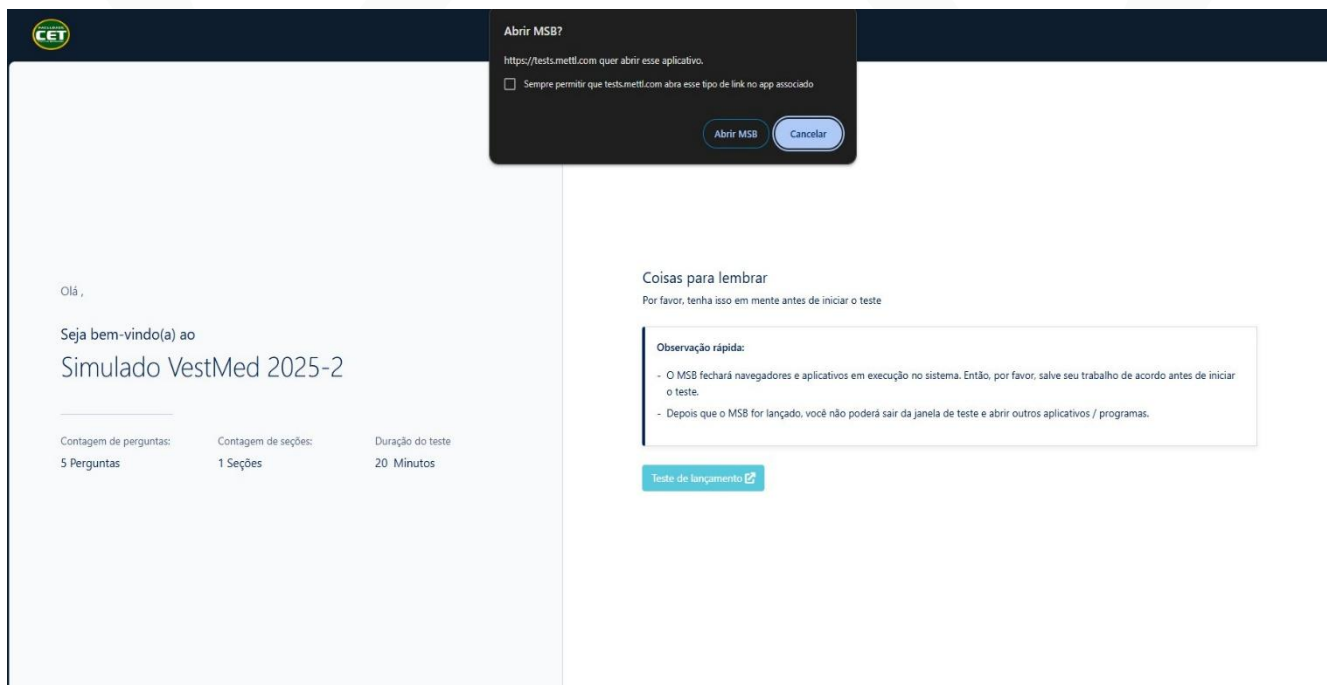

Passo 5:

Aparecerá a mensagem exibida ao lado, informando os programas que estão abertos e que deverão ser fechados para garantir o funcionamento do navegador seguro.

Desinstalar apps como TeamViewer, AnyDesk, GoogleCrashHandler ou outros aplicativos de compartilhamento de tela. Desconectar outros dispositivos nas USB e HDMI.

Clique PERMITIR. O MSB tentará fechar todos os programas. Se eles não fecharem, você deverá fechar pelo Task Manager do Windows, na aba processos (Ctrl+Shift+ESC).

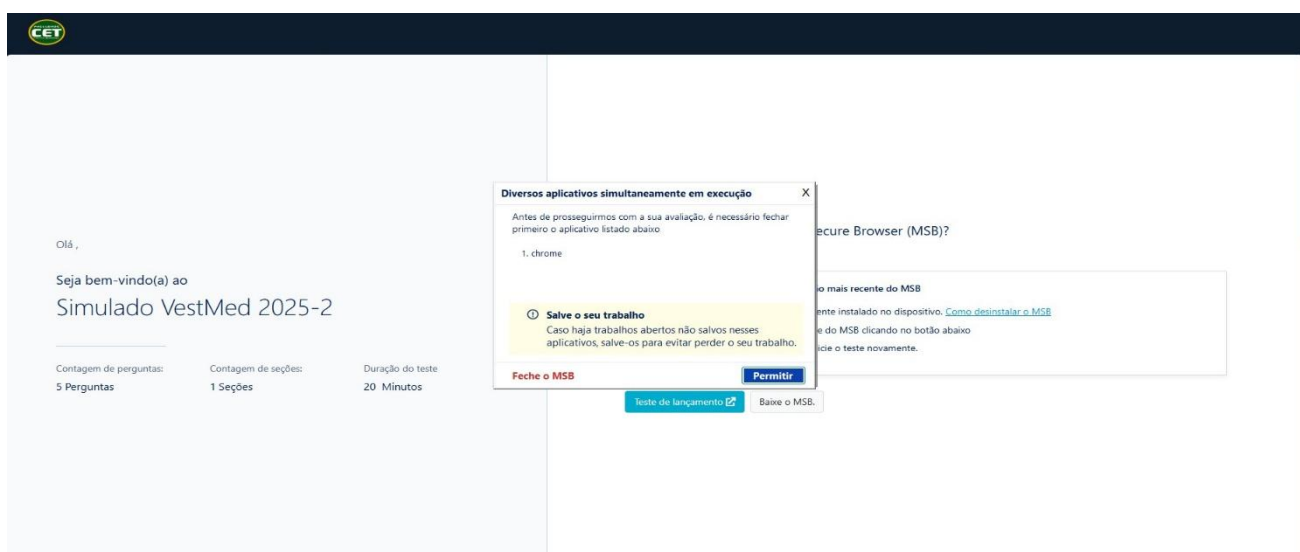

Passo 8:

O MSB fará a verificação do navegador e do seu computador.

Passo 9:

O MSB passará rapidamente por essa tela, de forma automática, se não houver problemas com sua webcam e áudio.

Caso sua Webcam ou Microfone não funcione, acesse os sites abaixo com o Navegador Google Chrome ou Firefox e faça a verificação de seus equipamentos

Teste de Webcam: <https://pt.webcamtests.com/>

Teste de Microfone: <https://pt.mictests.com/>

Caso você ainda tenha problemas, volte e faça a reinstalação do MSB.exe (SEB) (navegador seguro) ou chame uma especialista para instalar webcam, microfone e MSB.

Passo 10:

O teste finalizará e você receberá uma mensagem de encerramento e confirmação da compatibilidade.

Dúvidas adicionais, entrar em contado com nossos canais através do e-mail vestibular@unicet.edu.br e WhatsApp: (86) 99981-6961 ou (86) 98825-1174.

Links Úteis

<https://support.mettl.com/portal/en/kb/articles/installation-guide-for-windows-msb-13>

Fontes: <https://mettl.com/pt/>; <https://multiversidade.pucpr.br>

Comissão de Vestibular do Centro Universitário UNI-CET